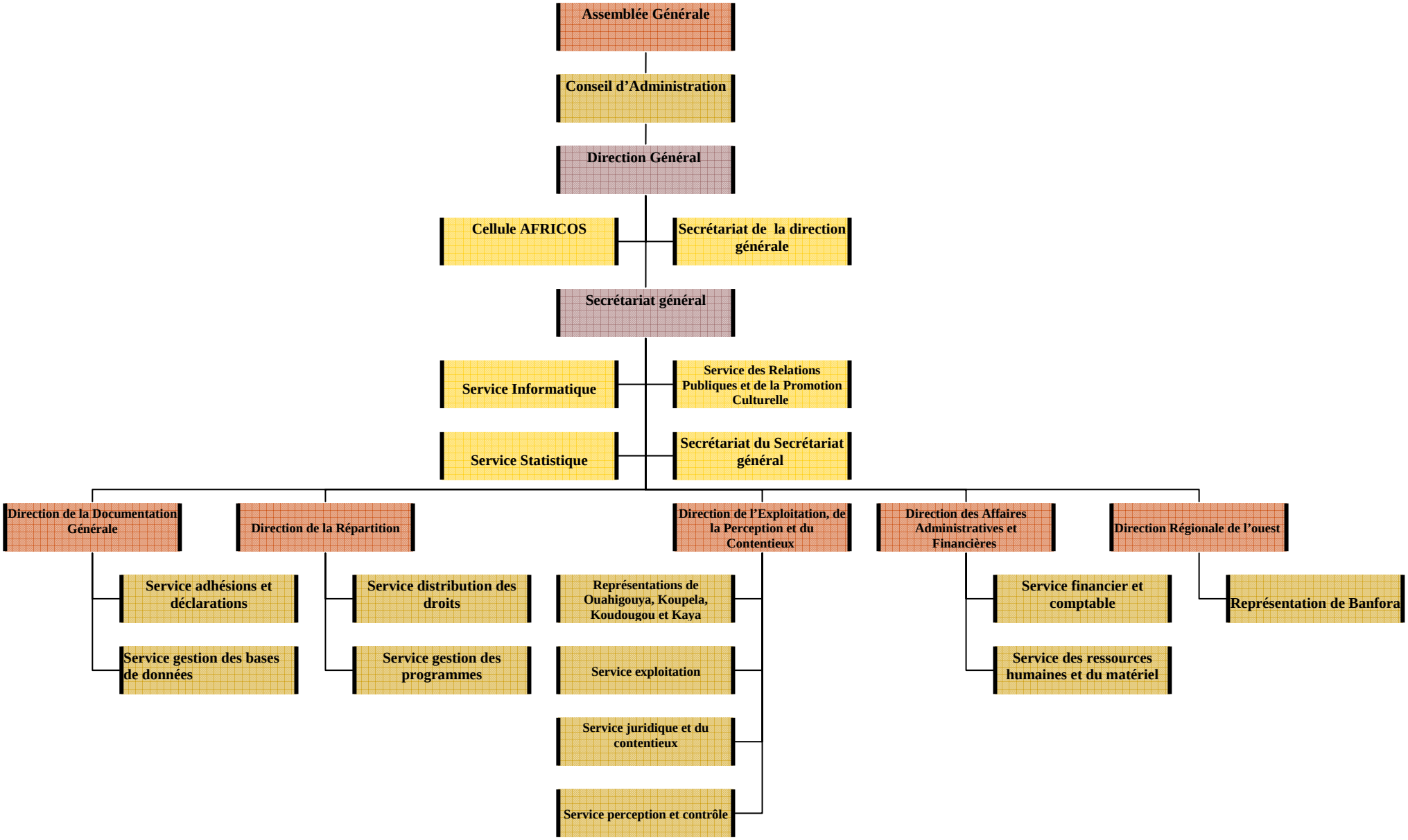
Assemblée Générale
Conseil d'Administration
Direction Général
Cellule AFRICOS
Secrétariat de la direction générale
Secrétariat général
Service Informatique
Service des Relations Publiques et de la Promotion Culturelle
Service Statistique
Secrétariat du Secrétariat général
Direction de la Documentation Générale
Direction de la Répartition
Direction de l'Exploitation, de la Perception et du Contentieux
Direction des Affaires Administratives et Financières
Direction Régionale de l'ouest
Service adhésions et déclarations
Service gestion des bases de données
Service distribution des droits
Service gestion des programmes
Représentations de Ouahigouya, Koupela, Koudougou et Kaya
Service exploitation
Service juridique et du contentieux
Service perception et contrôle
Service financier et comptable
Service des ressources humaines et du matériel
Représentation de Banfora